

## LAMPIRAN

### Lampiran 1 Jadwal Penelitian

#### JADWAL PELAKSANAAN PENELITIAN

No	Nama Kegiatan	Bulan															
		September, 2025				Oktober, 2025				November, 2025				Desember, 2025			
		1	2	3	4	1	2	3	4	1	2	3	4	1	2	3	4
1	Pengajuan Judul																
2	Penyusunan Proposal																
3	Survei Awal																
4	Seminar Proposal																
5	Revisi Proposal																
6	Persiapan Penelitian a. Perizinan b. Persiapan Alat dan Bahan																
7	Pelaksanaan Penelitian																
8	Pengambilan Data																
9	Pengolahan Data																
10	Penyusunan Laporan																
11	Sidang Skripsi																

## Lampiran 2 Surat Ijin Pra Penelitian



Kementerian Kesehatan  
Poltekkes Tasikmalaya

Jalan Babakan Siliwangi No.35, Kahuripan, Tawang  
Tasikmalaya, Jawa Barat 46115  
(0265) 340186  
<https://poltekkestasikmalaya.ac.id>

25 Juli 2025

Nomor : LB.02.02/F.XVIII.13/202/2025  
Lampiran : -  
Hal : **Permohonan ijin Pra Penelitian**

Kepada Yth.  
Kepala UPTD Puskesmas Bojonggenteng  
di-

### **Tempat**

Bersama ini kami hadapkan satu orang mahasiswa Kelas Alih Jenjang Program Studi Sarjana Terapan Terapi Gigi Jurusan Kesehatan Gigi Politeknik Kesehatan Tasikmalaya Tahun Akademik 2024/2025, untuk melaksanakan pra penelitian pada ibu hamil terhadap kejadian Gingivitis di UPTD Puskesmas Bojong Genteng Kabupaten Sukabumi.

Selanjutnya kami informasikan bahwa data tersebut akan digunakan dalam pembuatan skripsi sebagai tugas akhir.

Adapun nama mahasiswa tersebut sebagai berikut :

Nama : Yuyun Yuningsih

Nim : P20625124033

Semester : III

Judul : Hubungan Pengetahuan Cara Menjaga Kesehatan Gigi Dan Mulut Pada Ibu Hamil Terhadap Kejadian Gingivitis Di UPTD Puskesmas Bojonggenteng Kabupaten Sukabumi.

Demikian surat permohonan ini disampaikan, atas bantuan dan kerjasama yang baik kami ucapkan terimakasih.

Ketia Jurusan Kesehatan Gigi



Drg. Cuna Rahayu, MDSc  
NIP.196707112002122001

Lampiran 3 Balasan Surat Ijin Pra Penelitian



**PEMERINTAH KABUPATEN SUKABUMI  
DINAS KESEHATAN  
UPTD PUSKESMAS BOJONGGENTENG  
BADAN LAYANAN UMUM DAERAH**

Jalan Raya Berekah Nomor 37 Telepon : 0266 - 620 114  
e-mail : puskesmasbojonggenteng@yahoo.co.id  
Kecamatan Bojonggenteng, Kode Pos 43353

**SURAT IZIN PRA PENELITIAN**

NO:400.7/060/3202/VII/2025

Hal : Persetujuan Izin Pra Penelitian

Lampiran : -

Berdasarkan surat permohonan izin pra penelitian atas nama dibawah ini:

Nama : Yuyun Yuningsih

NIM : P20625124033

Judul “ Hubungan Pengetahuan Cara Menjaga Kesehatan Gigi dan Mulut pada Ibu Hamil terhadap Kejadian Gingivitis di UPTD Puskesmas Bojong Genteng Kabupaten Sukabumi”

Diketahui benar telah melakukan pra penelitian di puskesmas bojonggenteng .

Demikian surat ini kami buat, semoga dapat dipergunakan dengan seperlunya, terimakasih.

Sukabumi, 28 Juli 2025

Kepala UPTD Puseksmas Bojonggenteng



**Asep Gumelar, SKM, M.,Si**  
**NIP : 196704241988031005**

#### Lampiran 4 Lembar Informed Consent

##### LEMBAR PERSETUJUAN PENELITIAN INFORMED CONSENT

Saya yang bertanda tangan dibawah ini selaku:

Nama :  
Umur :  
Pekerjaan :  
Alamat :

Menyatakan dengan sesungguhnya telah memberikan Persetujuan untuk menjadi responden penelitian skripsi atas diri saya.

Dan saya memberikan wewenang untuk melakukan pemeriksaan gigi saya pada :

Nama : Yuyun Yuningsih  
NIM : P20625124033  
Program Studi : DIV Terapi Gigi Poltekkes Kemenkes Tasikmalaya

Demikian Persetujuan ini saya tanda tangani dengan penuh kesadaran dan tanpa unsur keterpaksaan.

Sukabumi, November 2025

Yang Menyatakan

(.....)

## Lampiran 5 Alat Ukur Penelitian



**KEMENTERIAN KESEHATAN REPUBLIK INDONESIA  
BADAN PENGEMBANGAN DAN PEMBERDAYAAN  
SUMBER DAYA MANUSIA KESEHATAN  
POLITEKNIK KESEHATAN TASIKMALAYA**

Jl. Cilolohan No. 35 Telp. 0265- 340186 Fax. 0265 – 338939 Tasikmalaya 46115  
Kampus Keperawatan Gigi: Jl. Tamansari No. 210 Telp./Fax. 0265- 334790 Tasikmalaya 46196



### KARTU PEMERIKSAAN INDEKS GINGIVITIS (GI)

*Di UPTD PUSKESMAS BOJONGGENTENG*

#### Identitas Pasien

Nama : .....

Umur : .....

Jenis Kelamin : .....

Usia Kehamilan : .....

Tanggal Pemeriksaan : .....

#### Kriteria Penilaian Gingivitis Indeks (Loe & Silness, 1963)

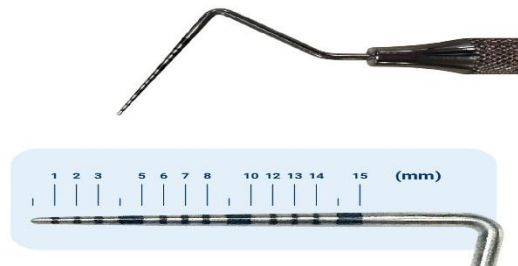

Gambar 1 Periodontal Probe (Sumber:  
<https://www.google.com>)

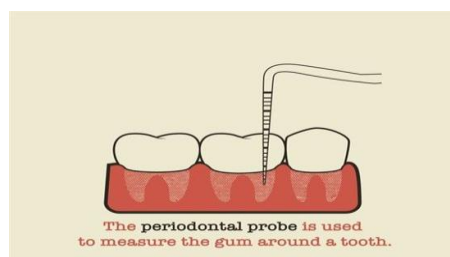

Gambar 2 Periodontal Probe (Sumber:  
<https://www.google.com>)

Skor 0 = gingiva normal, tidak ada peradangan.



Gambar 3 Skor 0 = gingiva normal, tidak ada peradangan (Sumber <https://google.com>)

Skor 1 = peradangan ringan, sedikit perubahan warna, sedikit edema, tanpa perdarahan saat probing.



Gambar 4 Skor 1 = peradangan ringan, sedikit perubahan warna, sedikit edema, tanpa perdarahan saat probing. (Sumber: <https://google.com>)

Skor 2 = peradangan sedang, kemerahan, edema, mengkilap, perdarahan saat probing.



Gambar 5 Skor 2 = peradangan sedang, kemerahan, edema, mengkilap, perdarahan saat probing (Sumber <https://google.com>)

Skor 3 = peradangan berat, kemerahan nyata, edema, ulserasi, cenderung terjadi perdarahan spon

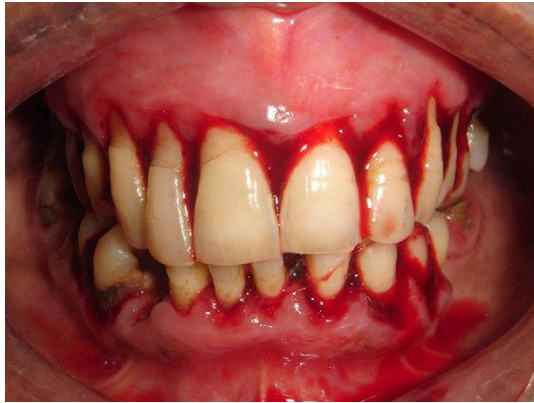

Gambar 6 Skor 3 = peradangan berat, kemerahan nyata, edema, ulserasi, cenderung terjadi perdarahan spon (Sumber <https://google.com>)

Gigi Indeks	Area Gingival Yang Di Ukur			
	Mesial	Fasial/Labial	Distal	Lingual/Palatal
16				
21				
24				
36				
41				
44				
Total				

$$GI = \frac{\text{Total Skor Gingival}}{\text{Jumlah Gingival Indeks X Jumlah Permukaan Yang Diperiksa}}$$

Hasil Pemeriksaan :

Kriteria

Ringan :       Sedang :       Berat:

0,1 - 1,0 → Gingivitis/Peradangan Ringan

1,1 - 2,0 → Gingivitis/Peradangan Sedang

2,1 - 3,0 → Gingivitis/Peradangan Berat

## Lampiran 6 Kuisisioner Penelitian Tentang Pengetahuan Ibu Hamil



**KEMENTERIAN KESEHATAN REPUBLIK INDONESIA  
BADAN PENGEMBANGAN DAN PEMBERDAYAAN  
SUMBER DAYA MANUSIA KESEHATAN  
POLITEKNIK KESEHATAN TASIKMALAYA**

Jl. Cilolohan No. 35 Telp. 0265- 340186 Fax. 0265 – 338939 Tasikmalaya 46115  
Kampus Keperawatan Gigi: Jl. Tamansari No. 210 Telp./Fax. 0265- 334790 Tasikmalaya 46196



### **KUESIONER PENGETAHUAN IBU HAMIL DI PUSKESMAS BOJONGGENTENG**

Petunjuk Pengisian : Pilihlah Salah Satu Jawaban Yang Sesuai Dengan Pendapat Ibu, Dengan Memberi Tanda (x) pada jawaban yang benar :

#### A. Identitas Pasien

- Nama :  
Umur :  
Jenis Kelamin :  
Usia Kehamilan :  
Pekerjaan :  
Pendidikan Terakhir :  
Tanggal Pemeriksaan :

#### B. Soal

Petunjuk : pilihlah salah satu jawaban yang paling benar di bawah ini !

1. Apa yang dimaksud dengan radang gusi ?
  - a. Peradangan yang terjadi pada gusi
  - b. Lubang pada gigi
  - c. Luka pada bibir
2. Apa penyebab terjadinya radang gusi ?
  - a. Cara memelihara kesehatan gigi yang kurang tepat
  - b. Cara menyikat gigi yang benar
  - c. Makanan yang berserat dan berair

3. Menurut saudara, yang manakah termasuk ciri-ciri dari gusi sehat?
  - a. Berwarna merah terang, tekstur kenyal, mudah berdarah
  - b. Berwarna merah jambu, teksturnya kenyal, gusi tidak mudah berdarah
  - c. Berwarna merah terang, tekstur lunak, tidak mudah berdarah
4. Apakah tanda-tanda peradangan gusi ?
  - a. Gusi tidak mudah berdarah
  - b. Gusi bengkak dan mudah berdarah
  - c. Gusi turun
5. Perubahan hormon pada ibu hamil disertai dengan kurangnya memperhatikan kebersihan gigi dan mulut dapat menyebabkan?
  - a. Radang gusi
  - b. Gigi lepas
  - c. Gigi goyang
6. Asupan nutrisi yang buruk, terutama kekurangan vitamin C dapat menyebabkan ?
  - a. Gigi berlubang
  - b. Radang gusi
  - c. Karang gigi
7. Bagaimanakah cara mencegah radang gusi?
  - a. Menyikat gigi minimal 2x sehari
  - b. Menyikat gigi satu kali sehari
  - c. Tidak rutin kontrol kesehatan gigi
8. Kapan waktu menyikat gigi yang baik sehingga dapat mencegah terjadinya radang gusi ?
  - a. Pagi dan sore saat mandi
  - b. Saat bangun tidur
  - c. Pagi setelah sarapan dan malam sebelum tidur

9. Saat ibu hamil mengalami radang gusi maka akan kesulitan saat mengunyah makanan, hal ini akan mempengaruhi asupan nutrisi pada ibu hamil dan akan melahirkan bayi ?
  - a. Bayi lahir dengan cacat
  - b. Bayi lahir prematur
  - c. Bayi lahir dengan berat badan yang rendah
10. Apa akibat bila peradangan gusi dibiarkan terus menerus ?
  - a. Gigi goyang
  - b. Sariawan
  - c. Karang gigi

(Diva Lani Puspa Dewi Simamora, 2022)

## Lampiran 7 Dokumentasi Pra-Penelitian



## Lampiran 9 Kunci Jawaban



**Kementerian Kesehatan**  
**Direktorat Jenderal**  
**Sumber Daya Manusia Kesehatan**  
Politeknik Kesehatan Tasikmalaya  
📍 Jalan Babakan Siliwangi No.35, Kahuripan, Tawang  
Tasikmalaya, Jawa Barat 46115  
☎ (0265) 340186  
🌐 <https://poltekkestasikmalaya.ac.id>

---

### KUNCI JAWABAN KUESIONER

1. A
2. A
3. B
4. B
5. A
6. B
7. A
8. C
9. C
10. A

Keterangan :

Salah : 0

Benar : 1

Jumlah jawaban yang benar  
(Nilai =  $\frac{\text{Jumlah jawaban yang benar}}{\text{Jumlah soal}} \times 100$ )

## Lampiran 10 Surat Ijin Penelitian



**Kementerian Kesehatan**  
**Direktorat Jenderal**  
**Sumber Daya Manusia Kesehatan**  
Politeknik Kesehatan Tasikmalaya  
📍 Jalan Babakan Siliwangi No.35, Kahuripan, Tawang  
Tasikmalaya, Jawa Barat 46115  
☎ (0265) 340186  
🌐 <https://poltekkestasikmalaya.ac.id>

07 November 2025

Nomor : LB.02.02/F.XVIII.13/262/2025  
Lampiran : -  
Hal : **Permohonan Ijin Penelitian**

Kepada Yth.  
Kepala UPTD Puskesmas Bojong  
Genteng Kabupaten Sukabumi  
di

### **Tempat**

Bersama ini kami hadapkan satu orang mahasiswa Kelas Alih Jenjang Program Studi Sarjana Terapan Terapi Gigi Jurusan Kesehatan Gigi Politeknik Kesehatan Tasikmalaya Tahun Akademik 2024/2025, untuk melaksanakan penelitian pada pasien Gingivitis pada Ibu hamil di UPTD Puskesmas Bojong Genteng Kabupaten Sukabumi.

Selanjutnya kami informasikan bahwa data tersebut akan digunakan dalam pembuatan skripsi sebagai tugas akhir.

Adapun nama mahasiswa tersebut sebagai berikut :

Nama : Yuyun Yuningsih  
Nim : P20625124033  
Semester : III  
Judul : Hubungan Pengetahuan Cara Menjaga Kesehatan Gigi dan Mulut pada Ibu Hamil terhadap Kejadian Gingivitis di UPTD Puskesmas Bojong Genteng Kabupaten Sukabumi.

Demikian surat permohonan ini disampaikan, atas bantuan dan kerjasama yang baik kami ucapkan terimakasih.

Ketua Jurusan Kesehatan Gigi



Drg. Gula Rahayu, MDSc  
NIP.196707112002122001

Lampiran 11 Balasan Surat Ijin Penelitian



**PEMERINTAH KABUPATEN SUKABUMI**  
**DINAS KESEHATAN**  
**UPTD PUSKESMAS BOJONGGENTENG**  
**BADAN LAYANAN UMUM DAERAH**

Jalan Raya Berekah Nomor 37 Telepon : 0266 - 620 114  
e-mail : puskesmasbojonggenteng@yahoo.co.id  
Kecamatan Bojonggenteng, Kode Pos 43353

**SURAT IZIN PENELITIAN**

NO:400.7/085/3202/XI/2025

Hal : Persetujuan Izin Penelitian  
Lampiran : -

Berdasarkan surat permohonan izin penelitian atas nama dibawah ini:

**Nama : Yuyun Yuningsih**  
**NIM : P20625124033**

Judul “ Hubungan Pengetahuan Cara Menjaga Kesehatan Gigi dan Mulut pada Ibu Hamil terhadap Kejadian Gingivitis di UPTD Puskesmas Bojong Genteng Kabupaten Sukabumi”

Diketahui benar telah melakukan penelitian di puskesmas bojonggenteng .

Demikian surat ini kami buat, semoga dapat dipergunakan dengan seperlunya, terimakasih.

Sukabumi, 10 November 2025  
Kepala UPTD Puskesmas Bojonggenteng



**Asep Gumelar, SKM, M.,Si**  
**NIP : 196704241988031005**

Lampiran 12 Tabel Induk Pengetahuan Gingivitis

TABEL INDUK

GAMBARAN TINGKAT PENGETAHUAN TENTANG *GINGIVITIS* PADA IBU HAMIL TAHUN 2025

Kode Responden	Umur Responden	Pendidikan	Pekerjaan	Nomor Soal										Nilai	Kriteria
				1	2	3	4	5	6	7	8	9	10		
1	2	3	4	5										6	7
R01	22 tahun	SMA/SMK	IRT	1	1	1	1	1	1	1	0	1	0	80	Baik
R02	30 tahun	SMA/SMK	IRT	1	1	1	0	1	1	1	0	1	1	80	Baik
R03	26 tahun	S-1	Karyawan Swasta	1	1	1	1	1	1	1	1	0	1	90	Baik
R04	30 tahun	S1	Guru	1	1	0	1	0	1	1	0	0	0	50	Kurang
R05	37 tahun	S1	Guru	1	1	0	0	1	1	1	0	1	1	70	Cukup
R06	21 tahun	S1	Karyawan Swasta	1	1	1	1	1	1	1	1	1	0	90	Baik
R07	31 tahun	SMA/SMK	Karyawan Swasta	1	1	1	1	1	1	1	0	1	0	80	Baik
R08	28 tahun	SMA/SMK	IRT	0	1	1	1	1	1	1	0	1	0	70	Cukup
R09	32 tahun	D-III	PNS	1	1	1	1	0	1	1	1	1	1	90	Baik
R10	22 tahun	SMA/SMK	Karyawan Swasta	1	1	1	1	1	1	1	1	0	1	90	Baik
R11	26 tahun	SMP	Karyawan Swasta	1	1	1	1	1	0	1	1	0	1	80	Baik
R12	36 tahun	SMA/SMK	Tenaga Kontrak	0	1	0	0	0	1	1	1	1	1	60	Cukup
R13	32 tahun	D-III	Karyawan swasta	1	1	1	0	1	1	1	0	1	1	80	Baik
R14	29 tahun	S-1	Guru	1	1	0	1	1	1	1	1	0	0	70	Cukup
R15	23 tahun	SMA/SMK	Karyawan swasta	0	1	0	1	1	1	1	1	1	0	70	Cukup
R16	26 tahun	SD	Petani	1	1	1	0	1	1	1	1	1	0	80	Baik
R17	22 tahun	S-1	Guru	0	1	1	0	1	1	1	1	1	1	80	Baik
R18	26 tahun	SMA/SMK	IRT	1	1	1	1	1	1	1	1	0	1	90	Baik
R19	25 tahun	D-III	PNS	1	1	0	1	1	1	1	1	1	1	90	Baik

1	2	3	4	5										6	7
R20	40 tahun	S-1	PNS	1	1	0	1	1	0	1	1	1	0	70	cukup
R21	23 tahun	SMA/SMK	Karyawan swasta	1	1	0	1	1	1	1	1	0	0	70	Cukup
R22	30 tahun	SMP	Karyawan swasta	1	1	1	1	0	1	1	1	1	0	80	Baik
R23	39 tahun	SD	Pedagang	1	1	0	0	1	0	1	0	0	1	50	Kurang
R24	22 tahun	SMA/SMK	IRT	1	1	1	1	0	1	1	1	0	1	80	Baik
R25	30 tahun	SMA/SMK	Karyawan swasta	1	1	0	0	1	1	1	1	0	0	60	Cukup
R26	21 tahun	SMA/SMK	IRT	1	1	1	1	1	0	1	1	1	1	90	Baik
R27	34 tahun	D-II	Karyawan swasta	1	1	0	0	0	0	1	1	0	1	50	Kurang
R28	36 tahun	SMP	IRT	1	1	0	1	1	1	1	1	1	1	90	Baik
R29	23 tahun	SMA/SMK	Karyawan Swasta	1	1	1	1	1	1	1	0	0	1	80	Baik
R30	40 tahun	SD	IRT	0	1	1	1	1	1	0	0	0	0	50	Kurang
R31	29 tahun	SMA/SMK	Karyawan swasta	1	1	1	1	1	1	1	0	1	0	80	Baik
R32	22 tahun	D-I	IRT	1	1	0	1	1	1	1	0	1	1	80	Baik
R33	30 tahun	S-1	Guru	0	1	1	0	1	1	1	0	1	0	60	Cukup
R34	22 tahun	SMA/SMK	Tenaga Kontrak	1	1	0	1	0	1	1	0	1	1	70	Cukup
R35	32 tahun	SD	Petani	0	1	0	1	1	0	1	1	0	1	60	Cukup
R36	21 tahun	SMA/SMK	Karyawan swasta	1	1	1	1	1	1	1	1	1	1	100	Baik
R37	30 tahun	SMP	Pedagang	1	1	1	0	1	0	1	0	0	1	60	Cukup
R38	37 tahun	SMP	Karyawan swasta	1	1	0	0	1	1	1	0	1	0	60	Cukup
R39	32 tahun	D-III	Karyawan Swasta	1	1	0	1	1	1	1	1	1	0	80	Baik
R40	29 tahun	SMA/SMK	IRT	1	1	1	1	1	1	1	1	1	1	100	Baik
R41	33 tahun	S-1	Guru	1	1	1	1	1	1	1	0	1	1	90	Baik
R42	20 tahun	D-I	Pedagang	1	1	1	1	1	0	1	1	1	1	90	Baik
R43	34 tahun	S-1	Karyawan swasta	1	1	0	1	1	1	0	0	1	0	60	Cukup
R44	27 tahun	D-III	Karyawan swasta	1	1	1	1	1	0	0	1	1	1	80	Baik
R45	40 tahun	SD	Tenaga kontrak	0	1	0	1	1	0	0	1	0	1	50	Kurang

1	2	3	4	5										6	7
R46	23 tahun	D-I	Tenaga Kontrak	1	1	1	1	1	0	1	1	1	0	80	Baik
R47	29 tahun	D-III	IRT	1	1	1	1	1	1	1	1	1	1	100	Baik
R48	26 tahun	D-III	Karyawan swasta	1	1	1	1	1	1	1	1	1	1	100	Baik
R49	31 tahun	S-1	Karyawan swasta	1	1	1	1	1	1	1	1	1	1	100	Baik
R50	29 tahun	S-1	Kontrak	1	1	1	1	1	1	1	1	1	1	100	Baik
R51	32 tahun	S-1	Guru	1	1	1	1	1	1	1	0	1	1	90	Baik
R52	17 tahun	SD	IRT	1	1	1	1	1	1	1	1	1	1	100	Baik
R53	23 tahun	S1	Guru	1	1	1	1	1	1	1	0	1	1	90	Baik
R54	25 tahun	S1	Guru	1	1	1	1	1	0	1	1	1	0	80	Baik
R55	24 tahun	S1	Guru	1	1	1	1	1	1	1	1	1	1	100	Baik
R56	24 tahun	S1	Guru	1	1	0	1	1	1	0	0	1	0	60	Cukup
R57	22 tahun	S1	Guru	1	1	1	1	1	1	1	0	1	1	90	Baik
R58	19 tahun	SMP	IRT	1	1	1	1	1	1	1	1	1	1	100	Baik
R59	20 tahun	SMP	Karyawan Swasta	1	1	1	1	1	1	1	0	1	1	90	Baik
R60	21 tahun	S1	Guru	1	1	1	1	1	0	1	1	1	0	80	Baik
R61	22 tahun	SD	IRT	1	1	0	1	1	1	0	0	1	0	60	Cukup

Keterangan :

- a. Kode "1" = jawaban benar
- b. Kode "0" = jawaban salah

Lampiran 13 Tabel Induk Kejadian Gingivitis

TABEL INDUK

GAMBARAN HASIL PEMERIKSAAN *GINGIVITIS INDEX* PADA IBU HAMIL TAHUN 2025

Kode Responden	Umur Responden	Pendidikan	Pekerjaan	Skor	Kriteria
1	2	3	4	6	7
R01	22 tahun	SMA/SMK	IRT	0	Sehat
R02	30 tahun	SMA/SMK	IRT	0	Sehat
R03	26 tahun	S-1	Karyawan Swasta	0	Sehat
R04	30 tahun	S1	Guru	0.6	Ringan
R05	37 tahun	S1	Guru	0.6	Ringan
R06	21 tahun	S1	Karyawan Swasta	0	Sehat
R07	31 tahun	SMA/SMK	Karyawan Swasta	0	Sehat
R08	28 tahun	SMA/SMK	IRT	1.0	Ringan
R09	32 tahun	D-III	PNS	0	Sehat
R10	22 tahun	SMA/SMK	Karyawan Swasta	0	Sehat
R11	26 tahun	SMP	Karyawan Swasta	0	Sehat
R12	36 tahun	SMA/SMK	Tenaga Kontrak	1.1	Sedang
R13	32 tahun	D-III	Karyawan swasta	0	Sehat
R14	29 tahun	S-1	Guru	2.0	Sedang
R15	23 tahun	SMA/SMK	Karyawan swasta	1.0	Ringan
R16	26 tahun	SD	Petani	3.0	Berat
R17	22 tahun	S-1	Guru	0	Sehat
R18	26 tahun	SMA/SMK	IRT	0	Sehat
R19	25 tahun	D-III	PNS	0	Sehat

1	2	3	4	6	7
R20	40 tahun	S-1	PNS	2.1	Berat
R21	23 tahun	SMA/SMK	Karyawan swasta	1.0	Ringan
R22	30 tahun	SMP	Karyawan swasta	0.1	Ringan
R23	39 tahun	SD	Pedagang	2.0	Sedang
R24	22 tahun	SMA/SMK	IRT	0	Sehat
R25	30 tahun	SMA/SMK	Karyawan swasta	0.6	Ringan
R26	21 tahun	SMA/SMK	IRT	0	Sehat
R27	34 tahun	D-II	Karyawan swasta	0.6	Ringan
R28	36 tahun	SMP	IRT	1.1	Sedang
R29	23 tahun	SMA/SMK	Karyawan Swasta	0	Sehat
R30	40 tahun	SD	IRT	2.1	Berat
R31	29 tahun	SMA/SMK	Karyawan swasta	0	Sehat
R32	22 tahun	D-I	IRT	0	Sehat
R33	30 tahun	S-1	Guru	1.1	Sedang
R34	22 tahun	SMA/SMK	Tenaga Kontrak	2.0	Sedang
R35	32 tahun	SD	Petani	3.0	Berat
R36	21 tahun	SMA/SMK	Karyawan swasta	0	Sehat
R37	30 tahun	SMP	Pedagang	2.0	Sedang
R38	37 tahun	SMP	Karyawan swasta	1.1	Sedang
R39	32 tahun	D-III	Karyawan Swasta	0	Sehat
R40	29 tahun	SMA/SMK	IRT	0	Sehat
R41	33 tahun	S-1	Guru	0	Sehat
R42	20 tahun	D-I	Pedagang	0	Sehat
R43	34 tahun	S-1	Karyawan swasta	2.1	Berat
R44	27 tahun	D-III	Karyawan swasta	0	Sehat
R45	40 tahun	SD	Tenaga kontrak	3.0	Berat

1	2	3	4	6	7
R46	23 tahun	D-I	Tenaga Kontrak	0	Sehat
R47	29 tahun	D-III	IRT	0	Sehat
R48	26 tahun	D-III	Karyawan swasta	0	Sehat
R49	31 tahun	S-1	Karyawan swasta	0	Sehat
R50	29 tahun	S-1	Kontrak	0	Sehat
R51	32 tahun	S-1	Guru	0	Sehat
R52	17 tahun	SD	IRT	0	Sehat
R53	23 tahun	S1	Guru	0	Sehat
R54	25 tahun	S1	Guru	0	Sehat
R55	24 tahun	S1	Guru	0	Sehat
R56	24 tahun	S1	Guru	1.1	Sedang
R57	22 tahun	S1	Guru	0	Sehat
R58	19 tahun	SMP	IRT	2.0	Sedang
R59	20 tahun	SMP	Karyawan Swasta	2.1	Berat
R60	21 tahun	S1	Guru	0	Sehat
R61	22 tahun	SD	IRT	2.2	Berat

Hasil Pemeriksaan :

Kriteria

Ringan :  Sedang :  Berat:

0,1 - 1,0 → Gingivitis/Peradangan Ringan

1,1 - 2,0 → Gingivitis/Peradangan Sedang

2,1 - 3,0 → Gingivitis/Peradangan Berat

Lampiran 14 Hasil Uji SPSS



**Kementerian Kesehatan**  
**Direktorat Jenderal**  
**Sumber Daya Manusia Kesehatan**  
 Politeknik Kesehatan Tasikmalaya  
 Jalan Babakan Siliwangi No.35, Kahuripan, Tawang  
 Tasikmalaya, Jawa Barat 46115  
 (0265) 340186  
<https://poltekkestasikmalaya.ac.id>

**HASIL UJI SPSS 26.0**

Pengetahuan					
		Frequency	Percent	Valid Percent	Cumulative Percent
Valid	Baik	40	65.6	65.6	65.6
	Cukup	11	18.0	18.0	83.6 (65,6+18.0)
	Kurang	10	16.4	16.4	100.0 (83.6+16.4)
	Total	61	100.0	100.0	

Berdasarkan tabel diatas menunjukkan dari total 61 responden diketahui bahwa sebagian besar responden memiliki tingkat pengetahuan baik tentang cara menjaga kesehatan gigi dan mulut, yaitu sebanyak 40 orang (65,6%). Responden dengan tingkat pengetahuan cukup berjumlah 11 orang (18,0%), sedangkan responden dengan tingkat pengetahuan kurang sebanyak 10 orang (16,4%). Uji normalitas data bertujuan untuk menguji apakah sampel yang digunakan mempunyai distribusi normal atau tidak. dasar pengambilan keputusan bisa dilakukan berdasarkan probabilitas (asymtotic significance), yaitu:

1. Jika probabilitas (Sig.) > 0,05 maka distribusi adalah normal.
2. Jika probabilitas (Sig.) < 0,05 maka distribusi adalah tidak normal.

Hasil Output SPSS Uji Normalitas

Variabel	N	Kolmogorov-smirnov Z	Asymp. Sig. (2-tailed)	Keterangan
Pengetahuan	61	0,287	0,000	Tidak normal
Kejadian	61	0,301	0,000	Tidak normal

Berdasarkan hasil uji normalitas data menggunakan Kolmogorov–Smirnov dengan bantuan SPSS versi 26.0, diperoleh nilai Asymp. Sig. sebesar 0,000 ( $< 0,05$ ) baik pada variabel pengetahuan cara menjaga kesehatan gigi dan mulut maupun variabel kejadian gingivitis.

Dengan demikian dapat disimpulkan bahwa data tidak berdistribusi normal, sehingga uji statistik yang digunakan adalah uji non-parametrik, yaitu uji Spearman Rank, untuk menganalisis hubungan antara pengetahuan ibu hamil dengan kejadian gingivitis.

#### Analisis Koefisien Kolerasi Spearman Rank

Variabel independen	Variabel dependen	N	Sig. (2 tailed)	Correlation Coefficien t	Kekuatan hubungan	keterangan
Pengetahuan Cara Menjaga Kesehatan Gigi dan Mulut pada Ibu Hamil	Kejadian Gingivitis	61	0.000	0.433	Sedang	Signifikan

Berdasarkan Tabel 4.7 hasil analisis koefisien korelasi menggunakan uji Spearman Rank dengan bantuan SPSS versi 26.0, diperoleh nilai signifikansi  $p = 0,000$  ( $< 0,05$ ), sehingga  $H_0$  ditolak dan  $H_1$  diterima. Hal ini menunjukkan bahwa terdapat hubungan yang signifikan antara pengetahuan cara menjaga kesehatan gigi dan mulut pada ibu hamil dengan kejadian gingivitis di UPTD Puskesmas Bojonggenteng Kabupaten Sukabumi.

Nilai correlation coefficient ( $\rho$ ) sebesar 0,433 menunjukkan bahwa kekuatan hubungan berada pada kategori sedang. Arah hubungan bersifat negatif, yang berarti bahwa semakin baik pengetahuan ibu hamil mengenai cara menjaga kesehatan gigi dan mulut, maka semakin rendah kejadian gingivitis yang dialami.

### Output SPSS Koefisien Kolerasi

Correlations				
			Pengetahuan	kejadian
Spearman's rho	Pengetahuan	Correlation Coefficient	1.000	0.433
		Sig. (2-tailed)	.	0.000
		N	61	61
	kejadian	Correlation Coefficient	0.433	1.000
		Sig. (2-tailed)	0.000	.
		N	61	61
**. Correlation is significant at the 0.01 level (2-tailed).				

Berdasarkan output SPSS versi 26.0 pada uji korelasi Spearman Rank, diperoleh nilai Sig. (2-tailed) sebesar 0,000, yang lebih kecil dari nilai  $\alpha = 0,05$ . Dengan demikian  $H_0$  ditolak dan  $H_1$  diterima, yang berarti terdapat hubungan yang signifikan antara pengetahuan ibu hamil tentang cara menjaga kesehatan gigi dan mulut dengan kejadian gingivitis di UPTD Puskesmas Bojonggenteng Kabupaten Sukabumi.

Nilai correlation coefficient sebesar 0,433 menunjukkan bahwa kekuatan hubungan berada pada kategori sedang. Arah hubungan bersifat negatif, yang mengindikasikan bahwa semakin baik pengetahuan ibu hamil, maka semakin rendah kejadian gingivitis yang dialami.

## Lampiran 15 Dokumentasi Penelitian

### DOKUMENTASI PENELITIAN



Puskesmas Bojonggenteng

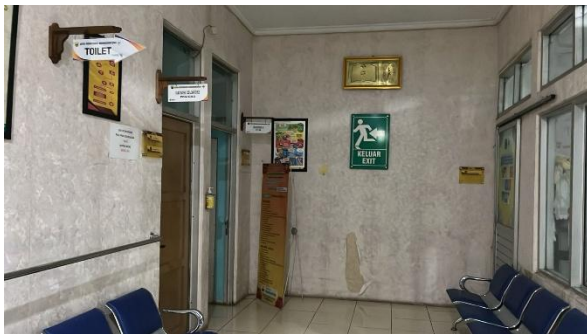

Ruang tunggu poli umum



Ruang tindakan poli gigi



Mengisi Kuesioner dan Pemeriksaan Dengan Responden Ibu Hamil

## Lampiran 16 Biografi Penulis

### BIOGRAFI PENULIS



Riwayat Penulis ini bernama Yuyun Yuningsih lahir di Tasik Malaya, pada tanggal 10 Juni 1983. Penulis merupakan anak Pertama dari pasangan orang tua yang bernama Bapak Rohidi dan Hanasih (alm). Keduanya merupakan warga negara Indonesia dan beragama Islam. Penulis bertempat tinggal di Perumahan Mayanti Hills Blok A No.2 Desa Cibodas, Kecamatan Bojonggenteng, Kabupaten Sukabumi, Jawa Barat 43353

Riwayat Pendidikan yang telah diselesaikan penulis adalah sebagai berikut:

- SDN Cibarengkok pada tahun 1995.
- SLTP Negeri 1 Cipatujah pada tahun 1998.
- SMU Negeri 1 Karangnunggal pada tahun 2001.
- DIII Poltekkes Kemenkes Tasikmalaya Prodi Kesehatan Gigi 2005.
- D IV Poltekkes Kemenkes Tasikmalaya Prodi Terapi Gigi, Program Sarjana Terapan pada tahun 2025-2025