

# **LAMPIRAN**

**LAMPIRAN 1**  
**LEMBAR KONSULTASI**

**KEMENTERIAN KESEHATAN REPUBLIK INDONESIA**  
**BADAN PENGEMBANGAN DAN PEMBERDAYAAN**  
**SUMBER DAYA MANUSIA KESEHATAN**  
**POLITEKNIK KESEHATAN TASIKMALAYA**

Jl. Cilolohan No. 35 Telp. 0265- 340186 Fax. 0265 – 338939 Tasikmalaya 46115  
 Kampus Keperawatan Gigi: Jl. Tamansari No. 210 Telp./Fax. 0265- 334790 Tasikmalaya 46196



**LEMBAR KONSULTASI**

**SKRIPSI**

Nama Mahasiswa : Yati  
 NIM : P20625122041  
 Program Studi : Sarjana Terapan Terapis Gigi  
 Judul Skripsi : Hubungan *Tell Show Do* dengan Tingkat Kecemasan Anak saat Perawatan Gigi dan Mulut di UPTD Puskesmas Cilembang Kota  
 Nama Pembimbing I : Tasikmalaya  
Aan Kusmana, S.KM., MA.Kes  
 NIP. 19730104 199303 1 002

NO	TANGGAL	KEGIATAN	SARAN PEMBIMBING	PARAF
1	19-5-2023	Review Jurnal	Membaca dan mempelajari banyak jurnal	
2	12-06-2023	Pengajuan judul	Judul harus memiliki dua variabel yang mudah diukur	
3	22-06-2023	Pengajuan Bab I	Menentukan dan mencari masalah penelitian	
4	14-7-2023	Pengajuan Bab II	Cari materi sesuai judul	
5	21-7-2023	Pengajuan Bab III	Menentukan sampel dan jenis penelitian	
6	28-8-2023	Pemaparan Bab III	Revisi Bab III	
7	10-11-2023	Laporan hasil penelitian	Pengarahan pengolahan data	
8	14-11-2023	Pemaparan Bab IV	Pengarahan cara membaca hasil uji statistic	
9	14-11-2023	Pemaparan bab V	Kesimpulan sesuai dengan tujuan penelitian	
10	17-11-2023	Pemaparan Bab IV dan Bab V	Revisi Bab IV dan Bab V	
11	17-11-2023	Pemaparan power point	Pengarahan tata tulis	
12	17-11-2023	Pemaparan power point	Revisi tata tulis	

**KEMENTERIAN KESEHATAN REPUBLIK INDONESIA**  
**BADAN PENGEMBANGAN DAN PEMBERDAYAAN**  
**SUMBER DAYA MANUSIA KESEHATAN**  
**POLITEKNIK KESEHATAN TASIKMALAYA**

Jl. Cilolohan No. 35 Telp. 0265- 340186 Fax. 0265 – 338939 Tasikmalaya 46115  
 Kampus Keperawatan Gigi: Jl. Tamansari No. 210 Telp./Fax. 0265- 334790 Tasikmalaya 46196



**LEMBAR KONSULTASI**  
**SKRIPSI**

Nama Mahasiswa : Yati  
 NIM : P20625122041  
 Program Studi : Sarjana Terapan Terapis Gigi  
 Judul Skripsi : Hubungan *Tell Show Do* dengan Tingkat Kecemasan Anak saat Perawatan Gigi dan Mulut di UPTD Puskesmas Cilembang Kota  
 Nama Pembimbing II : Tasikmalaya  
drg. Cahyo Nugroho, MDSc  
 NIP. 19741114 200212 1 002

NO	TANGGAL	KEGIATAN	SARAN PEMBIMBING	PARAF
1	12-06-2023	Pemaparan judul	Bagaimana alur penelitiannya	
2	22-06-2023	Pemaparan Bab I	Pengarahan Bab I	
3	07-07-2023	Pemaparan Bab II	Revisi tata tulis	
4	14-7-2023	Pemaparan Bab III	Revisi Bab III	
5	21-7-2023	Pemaparan Bab III	Revisi tata tulis	
6	28-8-2023	Pemaparan Bab II dan Bab III	Pengarahan tata tulis	
7	20-10-2023	Pemaparan Bab IV	Pengarahan tata tulis	
8	27-10-2023	Pemaparan Bab V	Revisi Tata tulis	
9	14-11-2023	Pemaparan power point	Pengarahan tata tulis	
10	20-11-2023	Pemaparan power point	Revisi Tata tulis	

A green callout box with rounded corners and a small tab on the top right, containing the text 'LAMPIRAN 2 JADWAL PENELITIAN'.

**LAMPIRAN 2**  
**JADWAL PENELITIAN**



**LAMPIRAN 3**  
**SURAT IZIN PRA PENELITIAN**



Nomor : LB.02.02/11/121/ 2023  
Lampiran : -  
Hal : Permohonan Permintaan Data Awal

8 Agustus 2023

Kepada Yth ;  
Ibu/Bapak  
Kepala Puskesmas Cilembang  
di-

Tempat

Bersama ini kami hadapkan 1 (Satu) orang mahasiswa/i kelas Alih Jenjang Program Studi Terapi Gigi Program Sarjana Terapan Jurusan Kesehatan Gigi Politeknik Kesehatan Kementerian Kesehatan Tasikmalaya Tahun Akademik 2022/2023, untuk pengambilan data awal pada pasien anak yang Berkunjung Ke Poli Gigi.

Selanjutnya kami informasikan bahwa data tersebut akan digunakan dalam pembuatan Skripsi sebagai tugas akhir dari Pendidikan Sarjana Terapan Terapi Gigi.

Adapun nama mahasiswa tersebut adalah sebagai berikut :

Nama : Yati  
NIM : P20625122041  
Tingkat/Semester : I/II  
Judul : Pengaruh Metode Tell Show Do Terhadap Tingkat Kecemasan Anak Terhadap Perawatan Gigi dan mulut di UPTD Puskesmas Cilembang Kota Tasikmalaya

Demikian surat permohonan ini disampaikan, atas bantuan dan kerjasama yang baik, kami ucapkan terimakasih.

Ketua Jurusan Kesehatan Gigi  
DIREKTORAT JENDERAL TENAGA KESEHATAN  
REPUBLIC OF INDONESIA  
Rudi Triyanto, S.Si.T., MDSc  
NIP. 196412041985031002





**LAMPIRAN 4**  
**SURAT BALASAN IZIN**  
**PRA PENELITIAN**



PEMERINTAH KOTA TASIKMALAYA  
**UPTD PUSKESMAS CILEMBANG**

Jl. Cieunteung Gede No. 5 Telp. (0265) 322066

email : [pkmcilembang5@gmail.com](mailto:pkmcilembang5@gmail.com)

Kota Tasikmalaya 46122

Nomor : 445.4/168/PKM-CLB Tasikmalaya 9 Agustus 2023  
Lampiran : - Yth **Ketua Jurusan Kesehatan Gigi**  
Perihal : Ijin permintaan data awal Politeknik Kesehatan Tasikmalaya  
Di

Tempat

Menindak lanjuti surat dari Politeknik Kesehatan tasikmalaya nomor: I.B.02.02/11/121/2023 perihal permohonan permintaan data awal mahasiswa dibawah ini:

Nama : **Yati**  
NIM : P20625122041  
Program Studi : Kesehatan Gigi

Diberikan ijin untuk mengambil data awal untuk penelitian yang berjudul Pengaruh Metode Tell Show Do Terhadap Tingkat Kecemasan Anak Terhadap Perawatan Gigi Dan Mulut di UPTD Puskesmas Cilembang Kota Tasikmalaya.

Demikian surat ini kami sampaikan. Atas perhatian dan kerjasamanya kami haturkan terima kasih.

Tasikmalaya, 9 Agustus 2023  
An. Kepala UPTD Puskesmas Cilembang  
Ka. Sub. Bagian Tata Usaha

**NINA MAULINA, S.Pd**  
NIP. 197902272012122001

**LAMPIRAN 5**  
**REKAPITULASI HASIL**  
**SURVEI AWAL**

### HASIL SURVEI AWAL

No	Nama	Jenis Kelamin	Umur	Pre-test		Keterangan Pre-test	
				Kuisisioner	Denyut Nadi	Kuisisioner	Denyut Nadi
1	R1	Laki-laki	7	19	89	Cemas Tinggi	Cemas Berat
2	R2	Perempuan	10	11	76	Cemas Sedang	Tidak Cemas
3	R3	Perempuan	9	20	88	Cemas tinggi	Cemas Berat
4	R4	Laki-Laki	8	17	86	Cemas Tinggi	Cemas Berat
5	R5	Perempuan	8	16	105	Cemas Tinggi	Cemas Berat
6	R6	Laki-Laki	10	19	88	Cemas Tinggi	Cemas Berat
7	R7	Laki-Laki	8	10	80	Cemas Ringan	Cemas Sedang
8	R8	Laki -Laki	6	21	110	Phobia	Sangat Cemas
9	R9	Perempuan	10	15	90	Cemas Sedang	Cemas Berat
10	R10	Perempuan	8	18	89	Cemas Tinggi	Cemas Berat
JUMLAH				166	901		
RATA-RATA				16,6	90,1	Cemas Tinggi	Sangat Cemas

**LAMPIRAN 6**  
***INFORMED CONSENT***



**KEMENTERIAN KESEHATAN REPUBLIK INDONESIA  
BADAN PENGEMBANGAN DAN PEMBERDAYAAN  
SUMBER DAYA MANUSIA KESEHATAN  
POLITEKNIK KESEHATAN TASIKMALAYA**

Jl. Cilolohan No. 35 Telp. 0265- 340186 Fax. 0265 – 338939 Tasikmalaya 46115  
Kampus Keperawatan Gigi: Jl. Tamansari No. 210 Telp./Fax. 0265- 334790 Tasikmalaya 46196



**SURAT PERNYATAAN KESEDIAAN MENJADI RESPONDEN**

**INFORMED CONSENT**

Saya yang bertandatangan dibawah :

Nama :

Umur :

Jenis Kelamin :

Alamat :

Sebagai orangtua dari saudara/saudari :

Nama Anak :

Umur :

Memberikan persetujuan untuk menjadi responden dari :

Nama : Yati

NIM : P20625122041

Jurusan : Kesehatan Gigi Poltekkes Kemenkes Tasikmalaya

Dalam rangkaian proses penelitian pembuatan skripsi dengan judul **“Hubungan Tell Show Do dengan Tingkat Kecemasan Anak saat Perawatan Gigi dan Mulut di UPTD Puskesmas Cilembang Kota Tasikmalaya”**

Demikian surat izin ini saya buat, atas bantuan dan kerjasamanya, saya ucapkan terimakasih .

Tasikmalaya, September 2023

Peneliti

yang menyatakan,

( YATI )

(.....)

**LAMPIRAN 7**  
**ALAT UKUR PENELITIAN**

### LEMBAR CEKLIST

NO	<i>TELL SHOW DO</i>		DILAKUKAN	
	TAHAPAN	HASIL KEGIATAN	YA	TIDAK
1.	Tell : menerangkan tindakan perawatan yang akan dilakukan pada anak dan bagaimana anak tersebut harus bersikap	Ada pemahaman anak akan ditindakan yang akan dilakukan terapis gigi dan mulut		
2.	Show : menunjukkan atau mendemonstrasikan pada anak apa saja yang akan dilakukan pada dirinya	Kurangnya rasa cemas anak		
3.	Do : melakukan tindakan perawatan gigi pada anak sesuai yang diuraikan	Anak lebih kooperatif		
4	Evaluasi tingkah laku anak	Hasil evaluasi tingkah laku anak selama dilakukan perawatan		





**KEMENTERIAN KESEHATAN REPUBLIK INDONESIA  
BADAN PENGEMBANGAN DAN PEMBERDAYAAN  
SUMBER DAYA MANUSIA KESEHATAN  
POLITEKNIK KESEHATAN TASIKMALAYA**

Jl. Cilolohan No. 35 Telp. 0265- 340186 Fax. 0265 – 338939 Tasikmalaya 46115  
Kampus Keperawatan Gigi: Jl. Tamansari No. 210 Telp./Fax. 0265- 334790 Tasikmalaya 46196



**LEMBAR KUESIONER MDAS**

**(MODIFIED DENTAL ANXIETY SCALE)**

Nama : Jenis Kelamin :

TTL/Umur : Alamat :

DAPATKAH ANDA KATAKAN SEBERAPA CEMASKAH ANDA JIKA ANDA  
MELAKUKAN PEMERIKSAAN GIGI

1. Jika adik melakukan kunjungan ke dokter gigi untuk melakukan perawatan esok hari. Bagaimanakah perasaan adik ?
  - a. Tidak Cemas
  - b. Sedikit Cemas
  - c. Cemas
  - d. Cukup Cemas
  - e. Sangat Cemas
2. Jika adik sedang duduk di ruang tunggu untuk menunggu giliran perawatan, bagaimanakah perasaan adik?
  - a. Tidak Cemas
  - b. Sedikit Cemas
  - c. Cemas
  - d. Cukup Cemas
  - e. Sangat Cemas

3. Jika adik akan menjalankan perawatan pengeburan untuk penambalan gigi, bagaimanakah perasaan adik ?
  - a. Tidak Cemas
  - b. Sedikit Cemas
  - c. Cemas
  - d. Cukup Cemas
  - e. Sangat Cemas
4. Jika adik akan menjalankan perawatan pembersihan karang gigi, bagaimanakah perasaan adik ?
  - a. Tidak Cemas
  - b. Sedikit Cemas
  - c. Cemas
  - d. Cukup Cemas
  - e. Sangat Cemas
5. Jika adik akan dilakukan pencabutan gigi dengan di suntik, bagaimanakah perasaan adik ?
  - a. Tidak Cemas
  - b. Sedikit Cemas
  - c. Cemas
  - d. Cukup Cemas
  - e. Sangat Cemas



**KEMENTERIAN KESEHATAN REPUBLIK INDONESIA**  
**BADAN PENGEMBANGAN DAN PEMBERDAYAAN**  
**SUMBER DAYA MANUSIA KESEHATAN**  
**POLITEKNIK KESEHATAN TASIKMALAYA**

Jl. Cilolohan No. 35 Telp. 0265- 340186 Fax. 0265 – 338939 Tasikmalaya 46115  
Kampus Keperawatan Gigi: Jl. Tamansari No. 210 Telp./Fax. 0265- 334790 Tasikmalaya 46196



**LEMBAR PENILAIAN MDAS**

**(MODIFIED DENTAL ANXIETY SCALE)**

\*(Informasi ini tidak dicetak pada lembar formulir peserta)

Nama : Jenis Kelamin :  
TTL/Umur : Alamat :

Penilaian masing-masing item sebagai berikut :

- 1 = Tidak Cemas
- 2 = Sedikit Cemas
- 3 = Cemas
- 4 = Cukup Cemas
- 5 = Sangat Cemas

Kategori Tingkat Kecemasan :	
a. Tidak Cemas	= 0 - 5
b. Cemas Ringa	= 6 – 10
c. Cemas Sedang	= 11 – 15
d. Cemas Tinggi	= 16 – 20
e. Cemas Parah atau Phobia	= 21 - 25



**KEMENTERIAN KESEHATAN REPUBLIK INDONESIA**  
**BADAN PENGEMBANGAN DAN PEMBERDAYAAN**  
**SUMBER DAYA MANUSIA KESEHATAN**  
**POLITEKNIK KESEHATAN TASIKMALAYA**

Jl. Cilolohan No. 35 Telp. 0265- 340186 Fax. 0265 – 338939 Tasikmalaya 46115  
Kampus Keperawatan Gigi: Jl. Tamansari No. 210 Telp./Fax. 0265- 334790 Tasikmalaya 46196



**LEMBAR OBSERVASI PEMERIKSAAN DENYUT NADI**

Nama : Jenis Kelamin ( P/I) :

TTL/Umur : Alamat :

NO	NAMA	UMUR	DENYUT NADI/MENIT	KET
1.				
2.				
3.				
4.				
5.				
6.				
7.				
8.				
9.				
10.				
11.				
12.				
13.				
14.				
15.				
16.				
17.				
18.				
19.				
20.				

Keterangan :

Denyut nadi anak pada saat cemas yaitu :

- a. Tidak Cemas = < 80
- b. Cemas Sedang = 81 – 85
- c. Cemas Berat = 86 – 90
- d. Sangat Cemas = > 90

**LAMPIRAN 8**  
**REKAPITULASI HASIL**  
**PENELITIAN**

### MASTER TABEL HASIL REKAPITULASI PENELITIAN

No	Nama	JK	Umur (Tahun)	MDAS					Jumlah	Kriteria	TSD	Denyut Nadi	Kriteria	Tindakan
				1	2	3	4	5						
1	R.01	L	10	3	2	4	2	3	14	Cemas sedang	Tidak	83/menit	Cemas sedang	Pencabutan gigi sulung dengan injeksi
2	R.02	P	8	3	3	3	2	2	13	Cemas sedang	Tidak	85/menit	Cemas sedang	Pencabutan gigi sulung dengan injeksi
3	R.03	L	8	1	2	1	2	3	9	Cemas ringan	Ya	79/menit	Tidak cemas	Pencabutan gigi sulung dengan topikal
4	R.04	P	8	2	1	1	1	2	7	Cemas ringan	Ya	79/menit	Tidak cemas	Pencabutan gigi sulung dengan topikal
5	R.05	P	12	2	1	1	2	1	7	Cemas ringan	Ya	79/menit	Tidak cemas	Tambalan glassionomer
6	R.06	L	12	1	2	2	2	2	9	Cemas ringan	Ya	83/menit	Cemas sedang	Tambalan sementara
7	R.07	P	7	2	2	1	2	3	10	Cemas ringan	Tidak	83/menit	Cemas sedang	Pencabutan gigi sulung dengan injeksi
8	R.08	P	12	3	2	1	2	2	10	Cemas ringan	Tidak	79/menit	Tidak cemas	Tambalan glassionomer
9	R.09	P	10	2	3	3	3	3	14	Tidak cemas	Ya	79/menit	Tidak cemas	Tambalan sementara
10	R.10	P	10	2	2	1	1	2	8	Cemas ringan	Ya	82/menit	Cemas sedang	Tambalan sementara
11	R.11	P	12	2	2	3	2	3	12	Cemas ringan	Tidak	79/menit	Tidak cemas	Pembersihan karang gigi
12	R.12	P	12	2	2	2	2	2	10	Cemas ringan	Ya	78/menit	Tidak cemas	Tambalan sementara
13	R.13	L	8	2	4	4	2	3	15	Cemas sedang	Tidak	85/menit	Cemas sedang	Tambalan sementara
14	R.14	L	7	1	1	1	1	2	6	Cemas ringan	Tidak	83/menit	Cemas sedang	Pencabutan gigi sulung dengan injeksi
15	R.15	P	7	1	1	2	2	2	8	Cemas ringan	Ya	77/menit	Tidak cemas	Pencabutan gigi sulung dengan topikal
16	R.16	P	9	1	1	1	2	2	7	Cemas ringan	Tidak	85/menit	Cemas sedang	Pencabutan gigi sulung dengan injeksi
17	R.17	L	7	1	1	2	1	2	7	Cemas ringan	Ya	79/menit	Tidak cemas	Pencabutan gigi sulung dengan topikal
18	R.18	L	7	1	1	2	2	1	7	Cemas ringan	Ya	76/menit	Tidak cemas	Pencabutan gigi sulung dengan topikal
19	R.19	L	12	4	2	4	2	2	14	Cemas sedang	Ya	85/menit	Cemas sedang	Tambalan sementara
20	R.20	L	9	2	3	2	2	3	12	Cemas sedang	Tidak	81/menit	Cemas sedang	Pencabutan gigi sulung dengan injeksi
21	R.21	P	6	2	2	4	3	4	15	Cemas sedang	Tidak	84/menit	Cemas sedang	Tambalan glassionomer

22	R.22	L	12	2	1	2	2	2	9	Cemas ringan	Ya	83/menit	Cemas sedang	Pencabutan gigi sulung dengan topikal
23	R.23	L	12	2	2	1	1	3	9	Cemas ringan	Ya	79/menit	Tidak cemas	Pencabutan gigi sulung dengan topikal
24	R.24	L	8	4	4	4	3	3	18	Cemas tinggi	Tidak	86/menit	Cemas berat	Pencabutan gigi sulung dengan injeksi
25	R.25	L	6	1	1	1	1	1	5	Tidak cemas	Tidak	85/menit	Cemas sedang	Konsultasi medik
26	R.26	L	6	2	1	1	1	1	6	Tidak cemas	Tidak	79/menit	Tidak cemas	Konsultasi medik
27	R.27	L	6	1	3	2	5	4	15	Cemas sedang	Ya	85/menit	Cemas sedang	Pencabutan gigi sulung dengan topikal
28	R.28	L	9	3	3	2	3	3	14	Tidak cemas	Ya	85/menit	Cemas sedang	Pencabutan gigi sulung dengan topikal
29	R.29	L	6	2	3	2	3	2	12	Cemas sedang	Tidak	82/menit	Cemas sedang	Konsultasi medik
30	R.30	L	7	2	3	2	3	4	14	Tidak cemas	Ya	79/menit	Tidak cemas	Pencabutan gigi sulung dengan topikal
31	R.31	P	8	1	2	4	3	3	13	Cemas sedang	Tidak	100/menit	Sangat cemas	Pencabutan gigi sulung dengan injeksi
32	R.32	P	8	3	2	3	4	2	14	Cemas sedang	Tidak	84/menit	Cemas sedang	Pencabutan gigi sulung dengan injeksi
33	R.33	L	12	2	2	2	2	2	10	Cemas ringan	Ya	79/menit	Tidak cemas	Tambalan sementara
34	R.34	P	8	5	4	3	4	4	20	Cemas tinggi	Ya	110/menit	Sangat cemas	Pencabutan gigi sulung dengan topikal
35	R.35	P	9	4	3	2	3	3	15	Cemas sedang	Tidak	90/menit	Cemas berat	Pencabutan gigi sulung dengan injeksi

**LAMPIRAN 9**  
**HASIL UJI STATISTIK SPSS**



## HASIL UJI STATISTIK SPSS

### Frequencies

#### Statistics

		Jenis kelamin	Umur	Tingkat kecemasan	Denyut nadi	Tell Show-Do
N	Valid	35	35	35	35	35
	Missing	0	0	0	0	0

### Frequency Table

#### Jenis kelamin

		Frequency	Percent	Valid Percent	Cumulative Percent
Valid	Laki-laki	19	54.3	54.3	54.3
	Perempuan	16	45.7	45.7	100.0
	Total	35	100.0	100.0	

#### Umur

		Frequency	Percent	Valid Percent	Cumulative Percent
Valid	6 tahun	5	14.3	14.3	14.3
	7 tahun	6	17.1	17.1	31.4
	8 tahun	8	22.9	22.9	54.3
	9 tahun	4	11.4	11.4	65.7
	10 tahun	3	8.6	8.6	74.3
	12 tahun	9	25.7	25.7	100.0
	Total	35	100.0	100.0	

**Tingkat kecemasan**

		Frequency	Percent	Valid Percent	Cumulative Percent
Valid	Tidak cemas	6	17.1	17.1	17.1
	Cemas ringan	15	42.9	42.9	60.0
	Cemas sedang	12	34.3	34.3	94.3
	Cemas tinggi	2	5.7	5.7	100.0
	Total	35	100.0	100.0	

**Denyut nadi**

		Frequency	Percent	Valid Percent	Cumulative Percent
Valid	Tidak cemas	15	42.9	42.9	42.9
	Cemas sedang	16	45.7	45.7	88.6
	Cemas berat	2	5.7	5.7	94.3
	Sangat cemas	2	5.7	5.7	100.0
	Total	35	100.0	100.0	

**Tell Show-Do**

		Frequency	Percent	Valid Percent	Cumulative Percent
Valid	Ya	18	51.4	51.4	51.4
	Tidak	17	48.6	48.6	100.0
	Total	35	100.0	100.0	

## Crosstabs

### Case Processing Summary

	Cases					
	Valid		Missing		Total	
	N	Percent	N	Percent	N	Percent
Tell Show-Do * Tingkat kecemasan	35	100.0%	0	.0%	35	100.0%

### Tell Show-Do \* Tingkat kecemasan Crosstabulation

			Tingkat kecemasan				Total
			Tidak cemas	Cemas ringan	Cemas sedang	Cemas tinggi	
Tell Show-Do	Ya	Count	4	11	2	1	18
		% within Tell Show-Do	22.2%	61.1%	11.1%	5.6%	100.0%
	Tidak	Count	2	4	10	1	17
		% within Tell Show-Do	11.8%	23.5%	58.8%	5.9%	100.0%
Total		Count	6	15	12	2	35
		% within Tell Show-Do	17.1%	42.9%	34.3%	5.7%	100.0%

### Chi-Square Tests

	Value	df	Asymp. Sig. (2-sided)
Pearson Chi-Square	9.246 <sup>a</sup>	3	.026
Likelihood Ratio	9.870	3	.020
Linear-by-Linear Association	4.444	1	.035
N of Valid Cases	35		

a. 4 cells (50.0%) have expected count less than 5. The minimum expected count is .97.

## Crosstabs

### Case Processing Summary

	Cases					
	Valid		Missing		Total	
	N	Percent	N	Percent	N	Percent
Tell Show-Do * Denyut nadi	35	100.0%	0	.0%	35	100.0%

### Tell Show-Do \* Denyut nadi Crosstabulation

			Denyut nadi				Total
			Tidak cemas	Cemas sedang	Cemas berat	Sangat cemas	
Tell Show-Do	Ya	Count	12	5	0	1	18
		% within Tell Show-Do	66.7%	27.8%	.0%	5.6%	100.0%
	Tidak	Count	3	11	2	1	17
		% within Tell Show-Do	17.6%	64.7%	11.8%	5.9%	100.0%
Total		Count	15	16	2	2	35
		% within Tell Show-Do	42.9%	45.7%	5.7%	5.7%	100.0%

### Chi-Square Tests

	Value	df	Asymp. Sig. (2-sided)
Pearson Chi-Square	9.629 <sup>a</sup>	3	.022
Likelihood Ratio	10.832	3	.013
Linear-by-Linear Association	4.946	1	.026
N of Valid Cases	35		

a. 4 cells (50.0%) have expected count less than 5. The minimum expected count is .97.

**LAMPIRAN 10**  
**DOKUMENTASI**

## DOKUMENTASI



Plang Puskesmas Cilembang

**Dokumentasi Kegiatan *Tell Show Do***

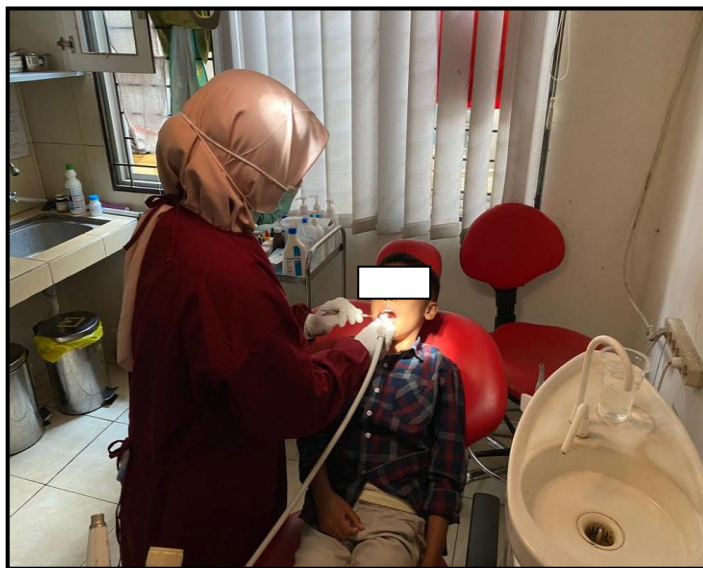

### **Pemeriksaan Denyut Nadi**

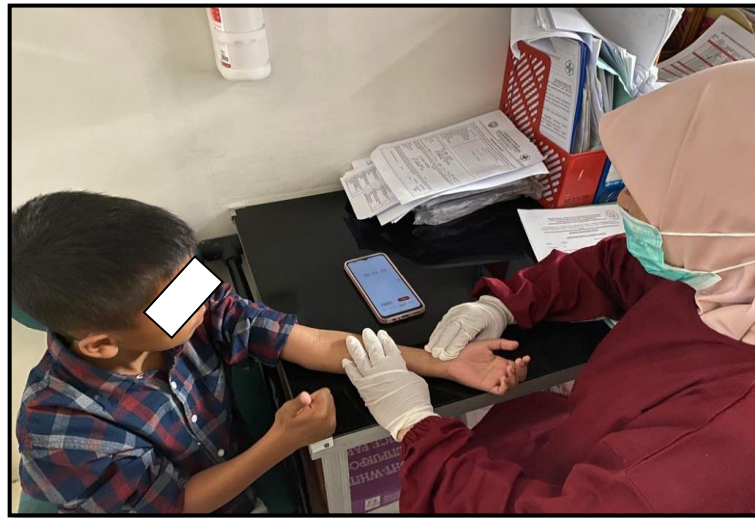

### **Kegiatan Pengisian Kuisisioner Tingkat Kecemasan**

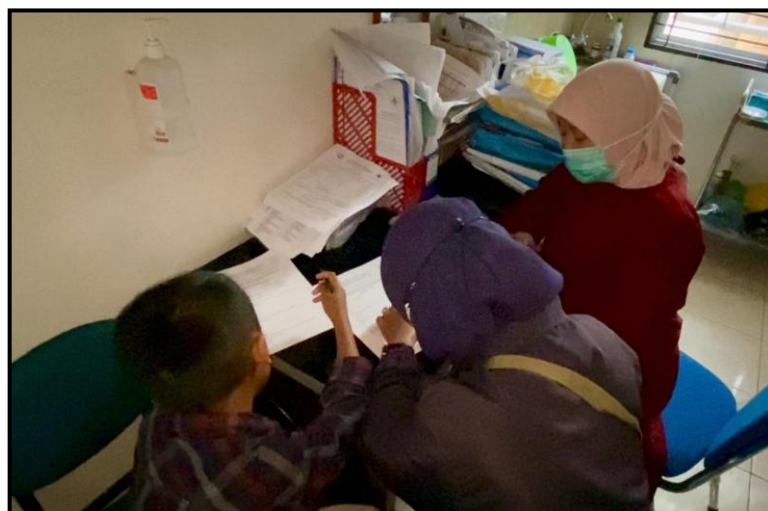
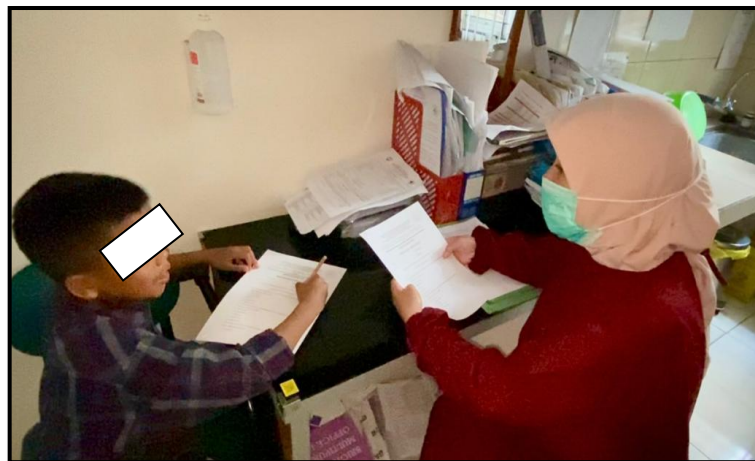



**LAMPIRAN 11**  
**MASUKAN SEMINAR HASIL**  
**SKRIPSI**

## TABEL MASUKAN SEMINAR HASIL SKRIPSI

Mahasiswa/ NIM : Yati  
 Tanggal Seminar Skripsi : P20625122041  
 Waktu : 24 Nopember 2023

No	Dosen Penguji		Saran Penguji	Tindak Lanjut	Keterangan
1	Aan Kusmana, S.KM., MA.Kes	1	Tujuan harus terekam di kesimpulan	Kesimpulan sudah diperbaiki sesuai tujuan khusus	Halaman 53
		2	Manfaat harus terekam di saran	Saran sudah diperbaiki sesuai dengan manfaat penelitian	Halaman 53
2	Lina Rismayani, S.ST., M.Kes	1	Sumber di Bab I cek lagi kecemasan dalam Riskesdas	Sudah diperbaiki	Halaman 1
		2	Cantumkan sumber di paragraf 5	Sumber sudah dicantumkan	Halaman 2
		3	Cek sumber di Bab I dan masukan ke daftar pustaka	Sumber sudah diperbaiki dan tercantum di daftar pustaka	Halaman 3,4
		4	Cek penulisan	Sudah diperbaiki	Halaman 4
		5	Perbaiki tujuan umum dan tujuan khusus	Tujuan sudah diperbaiki sesuai arahan	Halaman 5
		8	Perbaiki teknik pengambilan sampel menggunakan <i>accidental sampling</i> dan hilangkan kriteria inklusi dan eksklusif	Teknik pengambilan sampel sudah diperbaiki	Halaman 36
		9	Perbaiki alur penelitian	Sudah diperbaiki sesuai saran	Halaman 40
		10	Perbaiki definisi operasional pada penulisan angka dan skala ordinal	Sudah diperbaiki	Halaman 41
		11	Perbaiki penulisan tabel pada hasil penelitian menjadi tabel terbuka	Tabel sudah diperbaiki	Halaman 43-46
		12	Perbaiki pada tabel 4.2 dikelompokkan umur anak	Sudah diperbaiki	Halaman 43
		13	Perbaiki penulisan kata sambung tidak di awal kalimat	Sudah diperbaiki	Halaman 45
14	Perbaiki dokumentasi untuk foto orang sebaiknya ditutup	Sudah diperbaiki	Lampiran dokumentasi		

3	Dr. Hj. Eliati Sri Suharja, S.Si.T. M.Kes	1	Judul pada cover diganti terhadap menjadi dengan	Semua judul pada isi skripsi sudah dirubah semuanya	Halaman judul
		2	Cantumkan motto dan persembahan di daftar isi	Sudah diperbaiki	Halaman vii
		3	Perbaiki daftar lampiran	Sudah diperbaiki	Halaman xii
		4	Perbaiki tujuan umum dan khusus selaras dengan kesimpulan	Sudah diperbaiki	Halaman 5
		5	Perbaiki penulisan	Sudah diperbaiki	Halaman 6
		6	Semua gambar sebaiknya ditutup matanya	Sudah diperbaiki	Halaman 26
		7	Perbaiki kerangka konsep	Sudah diperbaiki	Halaman 35
		8	Perbaiki hipotesa sesuai judul	Sudah diperbaiki	Halaman 35
		9	Perbaiki teknik pengambilan sampel menjadi <i>accidental sampling</i> dan perbaiki data primer	Sudah diperbaiki	Halaman 36
		10	Perbaiki definisi operasional	Sudah diperbaiki	Halaman 42
		11	Perbaiki penulisan	Sudah diperbaiki	Halaman 44

**LAMPIRAN 12**  
**BIOGRAFI PENULIS**

## BIOGRAFI PENULIS



Nama : Yati  
Tempat Tanggal Lahir : Tasikmalaya, 01 September 1980  
Suami : Kuswandi  
Anak : 1. Karin Kusmiati  
2. Nur Aisyah  
Alamat : Jati Rt 02/ 05 Kel.Panyingkiran  
Kec. Indihiang Kota Tasikmalaya  
Jawa Barat

### Riwayat Pendidikan

1. SDN Jatiwangi tahun lulus 1993
2. MTs Cikatomas tahun lulus 1996
3. SPRG Depkes Tasikmalaya tahun lulus 1999
4. D III Kesehatan Gigi Depkes Bandung tahun lulus 2002
5. Tahun 2022 penulis melanjutkan pendidikan pada Program Studi D IV Prodi Sarjana Terapan Terapi Gigi di Poltekkes Tasikmalaya

### Riwayat Pekerjaan

1. Tahun 2003 – 2009 bekerja di Puskesmas Cihideung Kota Tasikmalaya
2. Tahun 2010 sampai dengan sekarang bekerja di UPTD Puskesmas Cilembang Kota Tasikmalaya